



Датум: 21.03.2019.

Предмет: Одговори на постављена питања за набавку добара: Набавка намештаја са уградњом, бр. 09-јнмвд-2019.

Питање :

Опреманје kancelarije 1

Orman

- Molim Vas da jasno definisete od cega je izradjen korpus ormara u celosti_ da li je od univerza d18 mm?

Одговор: **DA**, unutrašnji deo se radi od iverice d18cm, stim što morate obrati pažnju kod izrade da orman mora biti stabilan i siguran i da se u nekim delovima mora ojačati duplom debljinom iverice!

- Takođe molim vas da dostavite sliku ili crtez ormara kako bismo jasno znali za sta se daje ponuda. Sta je ispunja plakara pored fioka, da li su to police i koliko polica?

Одговор: **ovo je skica!** Unutar zatvorenog dela se takođe nalaze pregrade od iverice. Svaki vidni deo se radi od medijapana. Što se tiče plakara imate sve neophodne dimenzije i podatke koji su vam dovoljni za formiranje ponude.

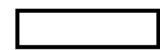
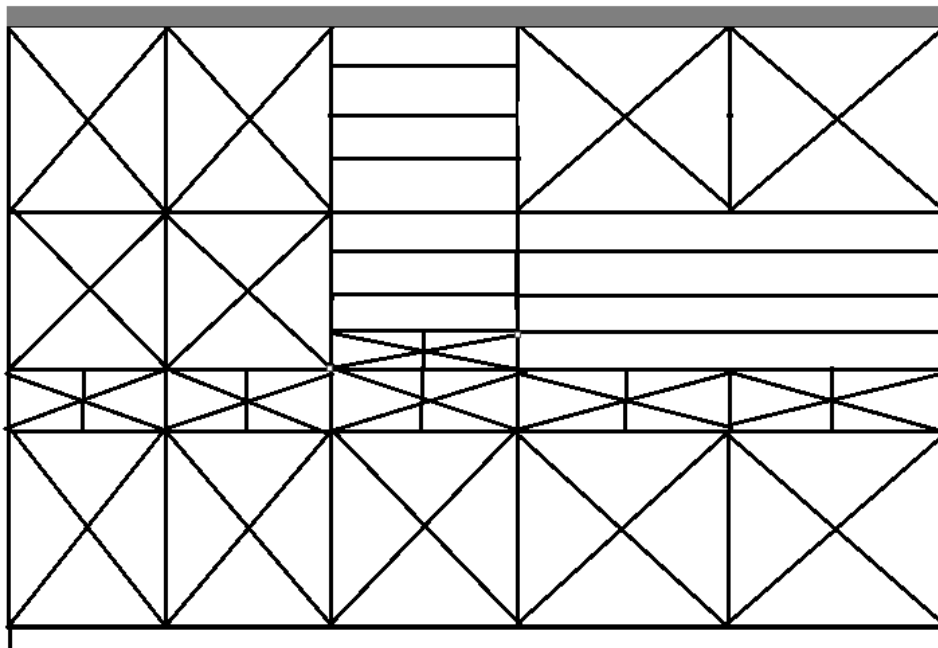

otvoreni deo ormara
police



zatvoreni deo ormara
krilo ormara



fioke



šina za merdevine

- Obzirom na visinu ormara od 3.7 m, pretpostavljamo da se radi iz dva korpusa po visini?

Odgovor: ovo je tehničko pitanje postupka izrade. Vi treba da obezbedite način na koji ćete ispuniti uslov visine od 3,7m. On se može uraditi putem izrade dva korpusa.

- Takođe obzirom na visinu, da li se na plakarima radi fiksni deo po celoj dužinipredvidjen za sinu po kojoj klize merdevine?

Odgovor: DA, šina za klizne merdevine treba da bude postavljena po celoj dužini ormara

- Iz koliko korpusa se radi po dužini, obzirom na dužinu od 4,5m?

Odgovor: ovo je tehničko pitanje postupka izrade. Vi treba da obezbedite način na koji ćete ispuniti uslov širine od 4,5m. On se može uraditi putem izrade više korpusa.

- Kakve rucice su ugradjene na plakare?

Odgovor: Ručke ne postoje, one su skrivene i urezane iza fronta

- Molim Vas da dostavite sliku ili crtež merdevina sa šinom kako bismo dali adekvatnu ponudu?
- **Odgovor: imate neophodne dimenzije koje su dovoljne za izradu šine i merdevina, skica nije neophodna za ponudu. Kada je u pitanju izrada morate obezbediti adekvatnu šinu i točkice da bi mehanizam bio bezbedan za korišćenje. Materijal za izradu šine i merdevina je metal.**

Stolovi

- Molim vas za precizniji opis mehanizama za podizanje i spuštanje stolova, kako izgledaju, kakva je noga , koja završna obrada, da li je mehanizam mehanickog tipa ili elektricni, posto postoji razlicit cenovni rang istih?

Odgovor: mehanizam je mehaničkog tipa sa ručicom koja se može koristiti za aktivno podizanje i spuštanje. Primer toga možete videti na sledećoj slici:



Fiokar

Molim vas da dostavite sliku ili crtezfiokara , obzirom na dužinu od 1200 cm? Da li je korpus u celosti sa gornjom pločom izradjen od univera d18 mm? Da li se svaka fioka zakljucava ponaosob?

Odgovor: U pitanju je štamparska greška jer je dužina 120cm. Da, svaka fioka se zaključava, korpus je iverica d18cm, a front medijapan. Skica nije neophodna jer imate sve dimenzije!

Radna ploča

Da li podrazumeva samo isečenu I okantovanu ploču ili I montažu, okov, dodatna bušenja I obradu?

Odgovor: Radna ploča ispod prozora podrazumeva okantovanu duplu debljinu iverice u traženim dimenzijama. Ova nabavka podrazumeva i ugradnju svih navedenih elemenata, tako da u cenu morate sve uključiti (montažu, bušenja, obradu i slično). Ovo se naravno odnosi na sve elemente nabavci!

Radijator maske

Molim Vas da dostavite sliku ili skicu radijator maski, I precizirate materijal?

Molim Vas sliku illicrtez za masku za radijator cev?

Odgovor: Dole je skica maske radijatora i cevi! Materijal je kako je i navedeno bela iverica d18cm.

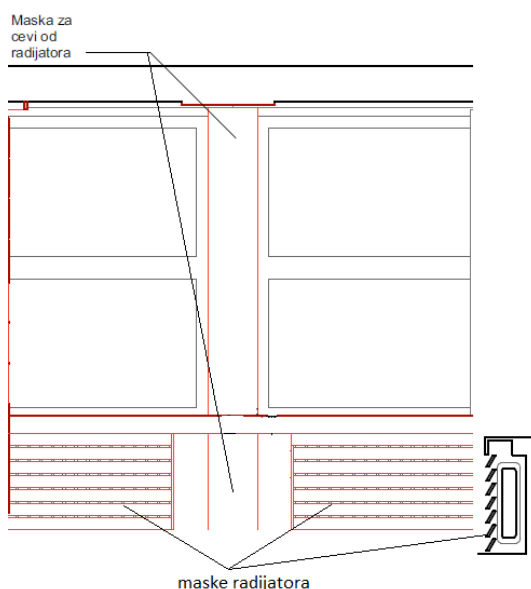

Opremanje kancelarije 2

Molim vas da pojasnite material I debljinu za police? Da li su ledja od lesonita?

Odgovor: za police se u potpunosti koristi medijapan d19cm, kao što je navedeno dimenzije su 40x64x35, 135x39x35, 100x35x40 i 44x95x40cm. Dakle debljine su 35 i 40cm.

Molim Vas za blizi opis ili crtez, skicu za plakare I radijator masku? Da li su izradjeni od univera korpusi plakara I gornja ploca?

Odgovor: Plakar se radi, korpus iverica d18cm, a frontovi medijapan! Unutar zatvorenog dela se takođe nalaze pregrade od iverice. Svaki vidni deo se radi od medijapana. Dve maske radijatora se u potpunosti izrađuju od medijapana sa dimenzijama koje su navedene (na slici možete videti primer). Što se tiče plakara imate sve neophodne dimenzije i podatke koji su vam dovoljni za formiranje ponude.

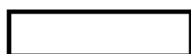
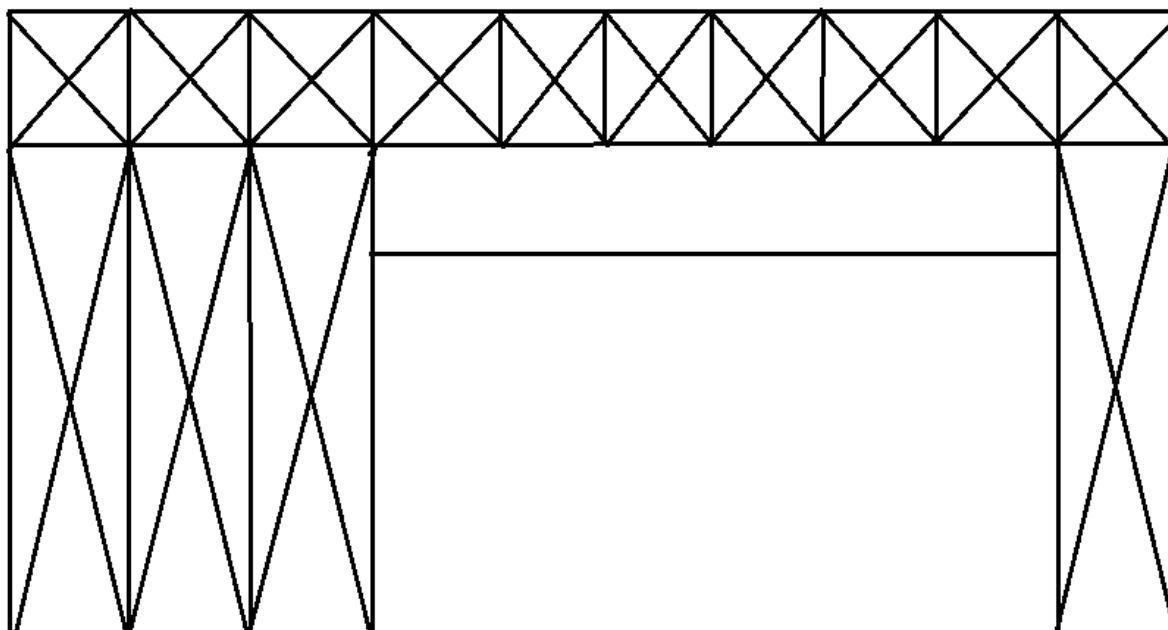

otvoreni deo plakare
police

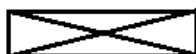

zatvoreni deo plakara
krilo

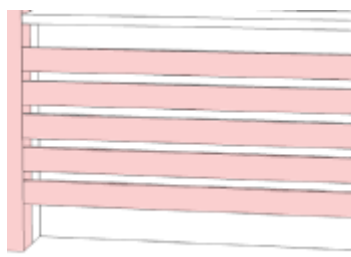

Maska radijatora

1. POZICIJA BR.1:

Molimo Vas da pojasnite iz koliko delova se sastoji plakar?

Odgovor: Pogledajte skicu! Unutar zatvorenog dela se takođe nalaze pregrade od iverice. Svaki vidni deo se radi od medijapana. Što se tiče plakara imate sve neophodne dimenzije i podatke koji su vam dovoljni za formiranje ponude.

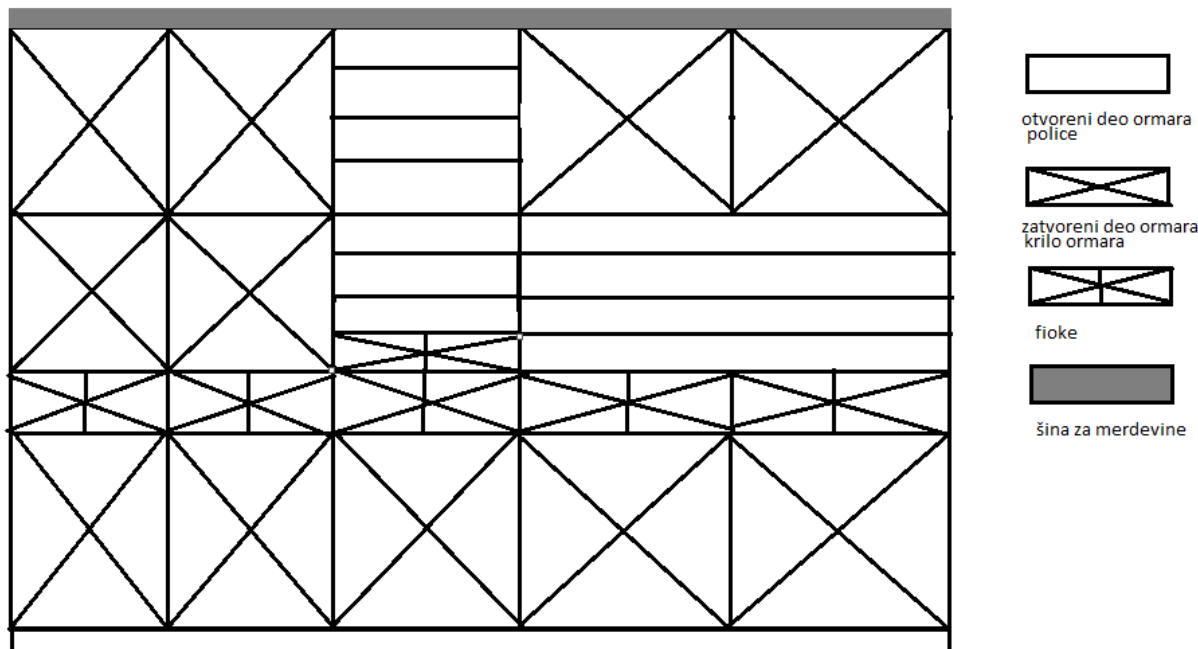

Kakva je podela unutrašnjeg prostora – gde se nalaze police a gde fioke?

Odgovor: Pogledajte odgovor na prethodno pitanje skicom.

Koliko krila ima plakar?

Odgovor: Pogledajte odgovor na prethodno pitanje sa skicom.

Da li su pojedini frontovi farbani u belu a drugi u sivu boju?

Odgovor: Da. Odnos bele i sive površine je 50/50%.

Gde se postavlja šina za merdevine?

Odgovor: Pogledajte odgovor na prethodno pitanje sa skicom. Šina za klizne merdevine treba da bude postavljena po celoj dužini ormara na telo istog.

2. POZICIJA BR.2:

Od kog materijala se izrađuju merdevine? Kakve točkiće zahtevate?

Odgovor: Merdevine su metalne. Kada je u pitanju izrada morate obezbediti adekvatnu šinu i točkiće da bi mehanizam bio bezbedan za korišćenje.

3. POZICIJA BR. 5:

Da li je dužina fiokara 1200cm ili je greška u dokumentaciji?

Odgovor: DA, u pitanju se štamparska greška. Dužina fiokara je 120cm!

Da li je fiokar pokretan (na točkićima)?

Odgovor: Fiokar nije pokretan

Da li ukupno ima 12 fioka?

Odgovor: Kao što je navedeno u nabavci, fiokar ima 6 fioka!

4. POZICIJA BR.6:

Da li je radna ploča ispod prozora kao kuhinjska radna ploča sa HPL folijom debljine 38mm ili mislite na običnu ivericu udvojenju, debljine 36mm?

Odgovor: Radna ploča ispod prozora podrazumeva okantovanu duplu debljinu iverice u traženim dimenzijama. Nabavka podrazumeva i ugradnju svih navedenih elemenata, tako da u cenu morate sve uključiti (montažu, bušenja, obradu i slično). Ovo se naravno odnosi na sve elemente u nabavci!

5. POZICIJA BR. 7,8, 13:

Na koji način se kače maske za radijatore?

Odgovor: Sve maske se kače na zid kancelarije. Pogledaj te skicu!

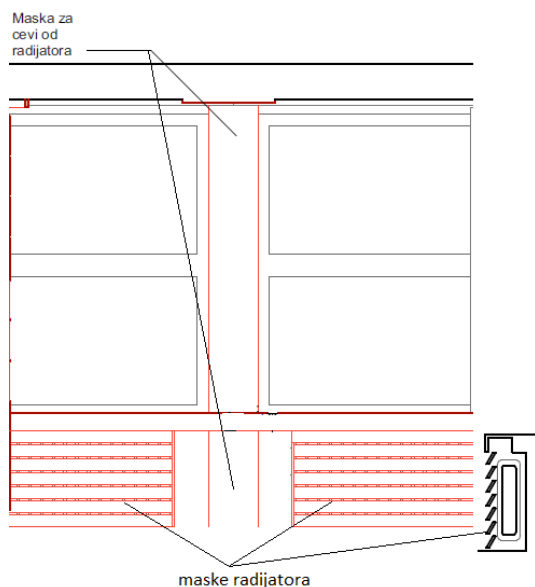

Koja je dubina maske?

Odgovor: Kao što je navedeno u ponudi, dubina maske je 40cm!

Da li sadrži metalne delove (ventilacione rešetke)?

Odgovor: Maska za radijatore ne sadrži ventilacione rešetke.

Takođe, pojasnite način kačenja/postavljanja maske za cevi?

Odgovor: Ovo je tehničko pitanje ugradnje. Sve maske se standardno kače na zid kancelarije gde se nalaze prozori i radijatori!

6. POZICIJA BR. 10:

Molimo Vas da pojasnite iz koliko delova se sastoji plakar?

Odgovor: Pogledajte skicu! Unutar zatvorenog dela se takođe nalaze pregrade od iverice. Svaki vidni deo se radi od medijapana. Što se tiče plakara imate sve neophodne dimenzije i podatke koji su vam dovoljni za formiranje ponude.

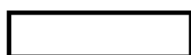
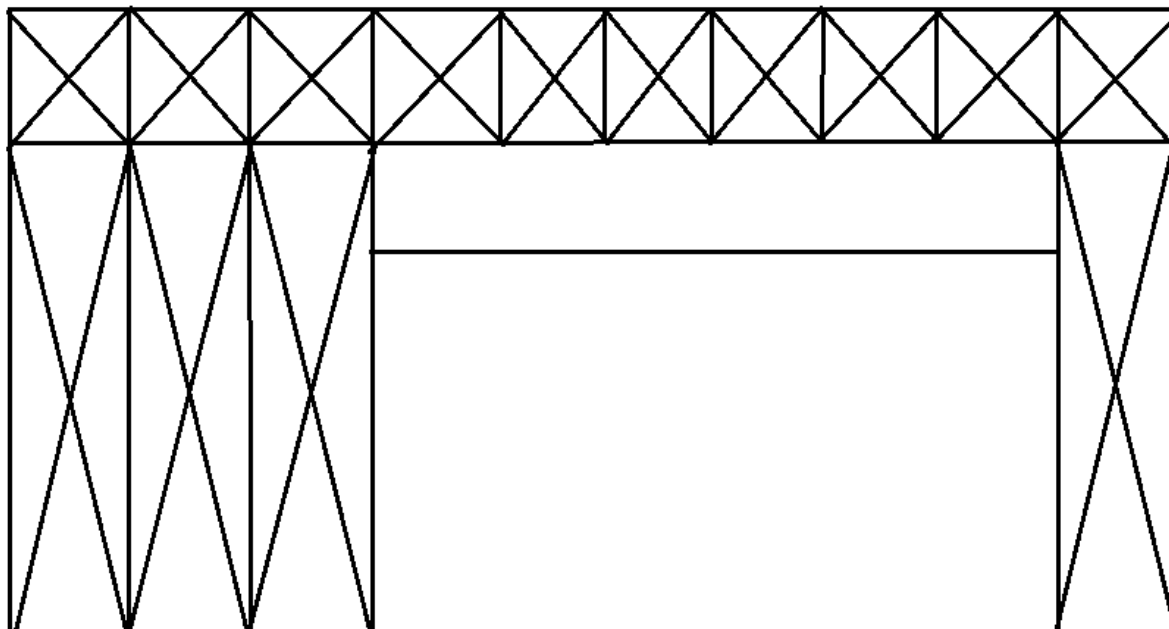

otvoreni deo plakare
police

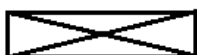

zatvoreni deo plakara
krilo

Kakva je podela unutrašnjeg prostora – gde se nalaze police a gde fioke? Koliko krila ima plakar?

Odgovor: Pogledajte odgovor na prethodno pitanje sa skicom.

Da li su pojedini frontovi farbani u belu a drugi u sivu boju?

Odgovor: Ceo plakar je bele boje kao što je navedeno u ponudi!

7. POZICIJA BR. 12:

Da li je fiokar pokretan?

Odgovor: Fiokar nije pokretan

Da li se jednom bravicom zaključavaju svi frontovi?

Odgovor: Da, sve fioke se zaključavaju sa bravicom

8. POZICIJA BR. 14:

Na koji način da upišemo cenu za police kad su sve različitih dimenzija? Molimo Vas pojasnite šta je širina/dubina/visina od naznačenih dimenzija. Da li se izrađuju od iverice?

Odgovor: Treba upisati ukupnu cenu za sve 4 police! Za police se u potpunosti koristi medijapan d19cm, kao što je navedeno dimenzije su 40x64x35, 135x39x35, 100x35x40 i 44x95x40cm. Dakle, dimenzije su poređane kao širina, visina i dubina!

Da li su otvorenog tipa ili imaju front?

Odgovor: polica 40x64x35 je zatvorenog tipa, polica 135x39x35 je otvorenog tipa, police 100x35x40 i 44x95x40 su zatvorenog tipa

Od čega je izrađena poledina?

Odgovor: Sve površine su od medijapana!

Da li su zidne ili stojeće?

Odgovor: U pitanju su zidne police!

Хвала на разумевању,

Служба за јавне набавке